19 578 AL1 **Essence Façade pour combiné monocommande 4 trous montage avec ou sans châssis**

https://www.grohe.fr/fr_fr/essence-facade-pour-combine-monocommande-4-br-trous-montage-avec-ou-sans-chassis-19578AL1.html

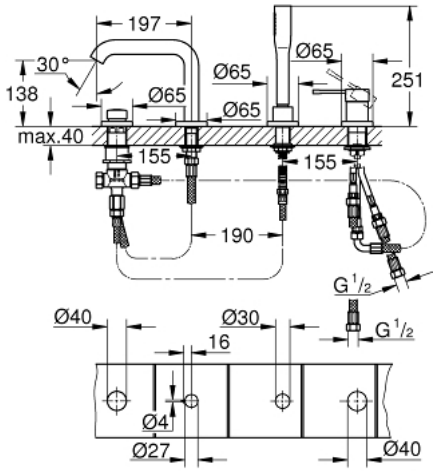

- **GROHE SilkMove** Cartouche en céramique 35 mm
- avec limiteur de température
- **GROHE StarLight** éclatant et durable
- Composé de :
- Bec bain pré-assemblé
- Element de commande de mitigeur monocommande
- Levier de commande métallique
- Bec de remplissage baignoire avec mousseur
- Inverseur bain/douche
- Douchette à main (26 465)
- Flexible métallique 2000 mm
- Flexibles de raccordement souples, sertis d’usine
- Raccord pour flexible douchette
- Protégés contre les retours d'eau
- A associer avec 29 037 000 (optionnel)
- Pression minimale 1 bar