26 087 000 **Euphoria XXL System Système de douche thermostatique pour montage mural**

https://www.grohe.be/fr_be/euphoria-xxl-system-systeme-de-douche-thermostatique-pour-montage-mural-26087000.html

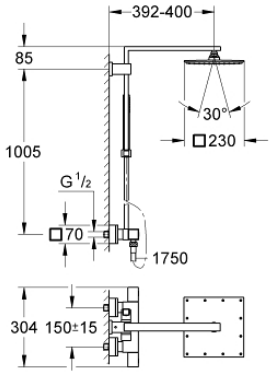

- constitué de :
- - bras de douche
- longueur: 400 mm
- - mitigeur thermostatique incluant la fonction Aquadimmer
- permet la sélection de la douche de tête et la douche à main
- Rainshower Allure douche de tête (27 479 000)
- en métal
- 1 jet: Rain
- avec rotule
- angle de rotation ± 15°
- - douche à main Euphoria Cube (27 699)
- - curseur réglable en hauteur
- - flexible Silverflex 1750 mm (28 388 000)
- **GROHE EcoJoy** 100% de plaisir, jusqu'à 50% d'économie
- **GROHE TurboStat** Régulation thermostatique quasi-instantanée
- **GROHE SafeStop :** butée à 38°C
- **GROHE SafeStop Plus :** limiteur optionnel température à 43°C
- **GROHE DreamSpray** : répartition uniforme du flux entre tous les diffuseurs
- **GROHE StarLight** : chrome éclatant et durable
- **GROHE SpeedClean** : le calcaire disparaît en un tour de main
- **TwistFree** : système anti-torsion
- convient pour chauffe-eau instantané à partir de 18 kW/h
- débit minimum nécessaire 7 l/min.
- pression minimale recommandée 1.0 bar